

ARCHIKOM – Elżbieta Lasota
Maloszyce 20
26 – 315 Poświętne

Wojewódzki Urząd
Ochrony Zabytków w Warszawie
Delegatura w Radomiu
DEC.(POST) Nr *SM/DR/23*
z dnia *19.10.23*

PROJEKT ZAGOSPODAROWANIA DZIAŁKI

| INWESTOR | | Parafia Rzymsko-Katolicka p.w. Św. Stanisława Biskupa i Męczennika w Chlewiskach 26-510 Chlewiska, ul. Kościelna 2a | | |
|--|-----------------|---|---------|--|
| NAZWA ZAMIERZENIA BUDOWLANEGO | | Remont części wschodniej muru ogrodzeniowego kościoła pw. św. Stanisława Biskupa i Męczennika w Chlewiskach STAROSTA SZYDŁOWIECKI | | |
| ADRES I KATEGORIA OBIEKTU BUDOWLANEGO | | Miejscowość: Chlewiska Gmina: Chlewiska Kategoria obiektu budowlanego: VIII Integralna część decyzji z dnia <i>06.11.2023r.</i> Nr <i>189/2023</i> | | |
| IDENTYFIKATOR DZIAŁEK EWIDENCYJNYCH | | Jednostka ewidencyjna : 143001_2 Chlewiska Obręb ewidencyjny : 0006 Chlewiska Działka nr ewid. 1348, 2372 z up. Starosty <i>mgr inż. Jordan Sadzo</i> Naczelnik Wydziału Budownictwa i Architektury | | |
| Branża | Imię i Nazwisko | Specjalność Nr uprawnień | Data | Podpis |
| Architektura i konstrukcja | Elżbieta Lasota | Specjalność architektoniczna UAN.V.8388/93/89 | 07.2023 | <i>Elżbieta Lasota</i> Uprawnienia budowlane w specjalności architektonicznej, konstrukcyjno - budowlanej i instalacyjno - inżynierskiej Nr UAN.V-8388(93)89 GP.IV.7342(142)94 |

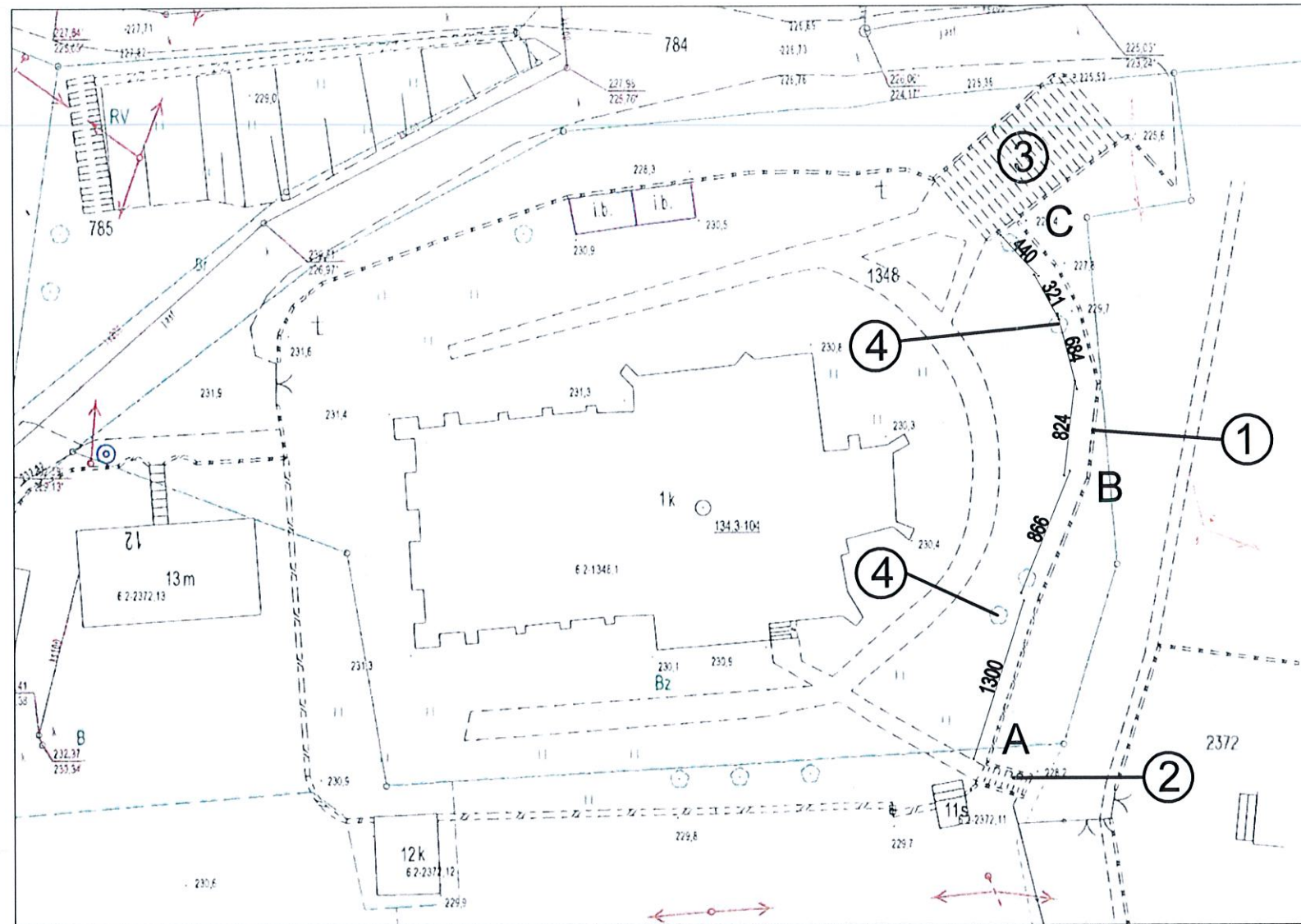

- ① Mur wschodni przeznaczony do remontu (A-B-C) długość ok. 47,5m
- ② schody południowe
- ③ schody główne
- ④ istniejące lipy do wycięcia

Elżbieta Lasota
Uprawnienia budowlane
w specjalności architektonicznej,
konstrukcyjno - budowlanej
i instalacyjno - inżynierskiej
Nr UAN.V.8388(93)89
GP.IV.7342(142)94

| | | | |
|---------------------|------------------------------------|---|----------------------------------|
| | NAZWA OBIEKTU ADRES, NR DZIAŁKI | MUR OGRODZENIOWY - część wschodnia Chlewiska działka nr 1348, 2372 gm. Chlewiska | SKALA 1:500 |
| ARCHITEKTURA | NAZVISKO | tech. Elżbieta Lasota | NR UPRAWNIEN UAN.V.8388/93/89 |
| DATA LIPIEC 2023 | TYTUŁ RYSUNKU | PLAN SYTUACYJNY | NR RYS. A-1 |